

Interreg
Sudoe



MOAILABS
European Regional Development Fund



Investigación e innovación

“creando
redes de apoyo
para las personas
que viven solas”

Q hz v d w h u

#05

www.interreg-sudoe.eu

Proyecto cofinanciado por el Programa Interreg Sudoe
a través del Fondo Europeo de Desarrollo Regional (FEDER)

www.moailabs.eu



Bienvenidos a la última newsletter del proyecto MOAI LABS



El proyecto **MOAI LABS** llega a su fin. Durante más de 2 años hemos tratado de analizar el problema de **soledad no deseada** y el **aislamiento social** desde diferentes puntos de vista y hemos lanzado una solución innovadoras **AHOA** de la start-up portuguesa ACTIF AGE, que da respuesta a los dos retos lanzados: **CONNECT** y **ACTIVATE**.

Puedes encontrar más información sobre el proyecto en la **web** (www.moailabs.eu) y **redes sociales** ([LinkedIn](#) y [Twitter](#)).

#05

Muchas gracias por descargarte esta **newsletter**, esperamos que sea de tu interés y recuerda que puedes ponerte en contacto con nosotros en nuestra **web** y redes sociales.

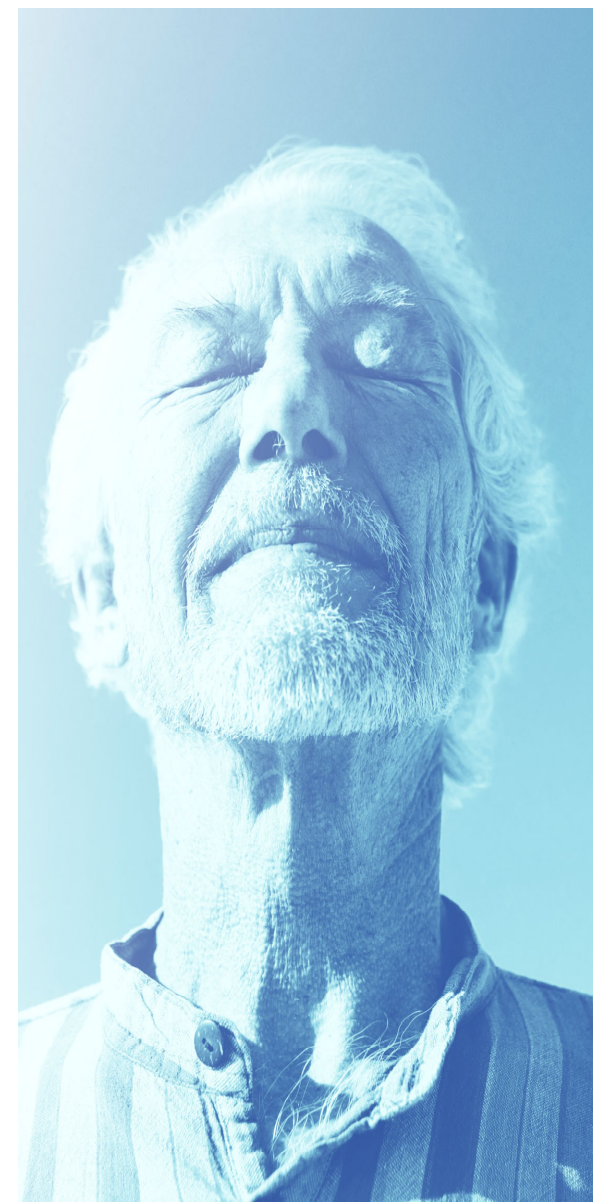



SOBRE MOAI LABS

MOAI LABS: es un laboratorio dedicado a la **investigación** e **innovación** abierta en el ámbito del **aislamiento social** y la **soledad** de las personas mayores.

El proyecto MOAI Labs persigue estudiar las causas de la soledad y el aislamiento social y proponer soluciones diferentes para que aquellos que se sientan solos o aislados puedan cambiar esta situación.

Nuestro laboratorio es un espacio donde todo el mundo puede participar aportando ideas y compartiendo vivencias.

Project actions

Progreso de las actividades

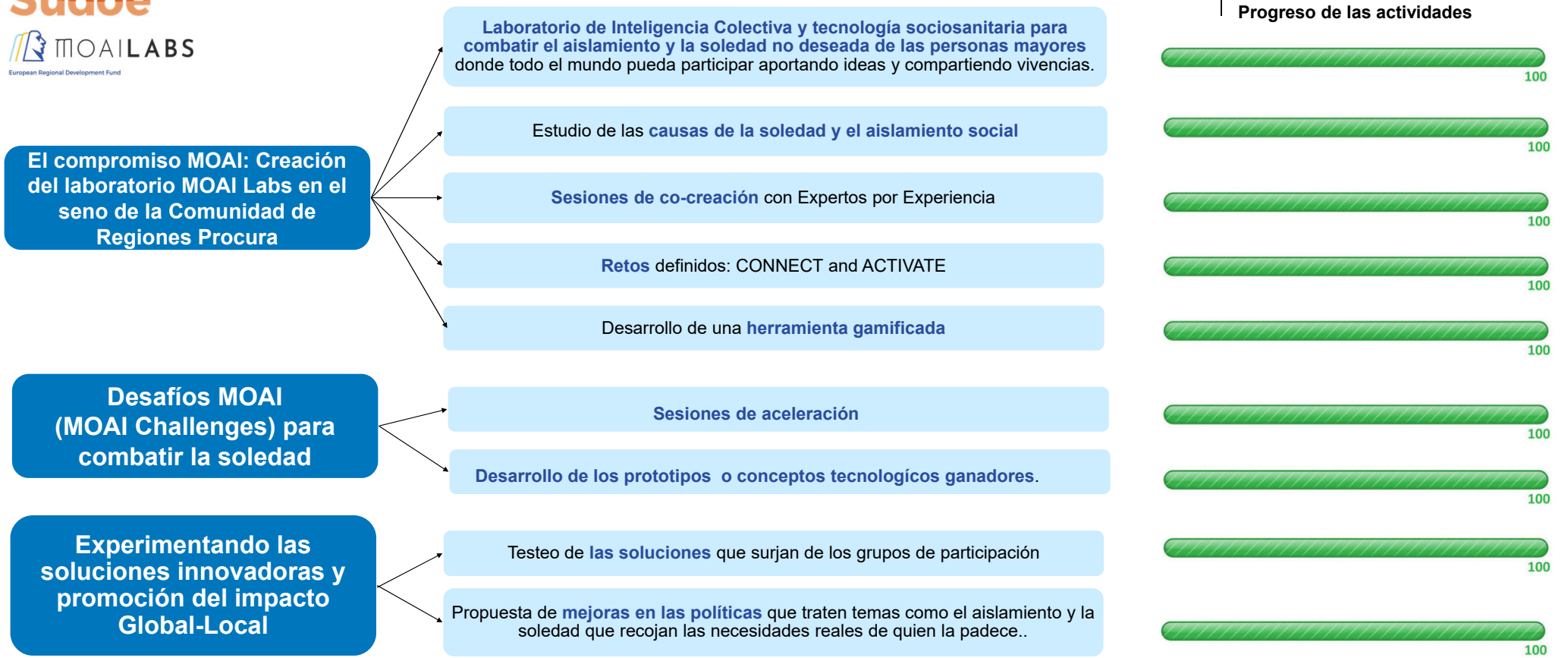

Tareas transversales: Gestión del Proyecto, Comunicación del proyecto y Seguimiento y Evaluación del proyecto.

#02

Metodología propia de co-creación

Sesiones de **Co-creación**: de las 7 sesiones de co-creacion llevadas a cabo donde los **Expertos por Experiencia** han definido problemas, necesidades y expectativas. Se han lanzado dos retos innovadores y se han seleccionado las mejores soluciones.

La metodología participativa y de **co-creación** de MOAI LABS ha tenido como objetivo crear soluciones de **alto impacto social** para abordar el aislamiento social y la soledad no deseada a través del intercambio de experiencias vividas con personas mayores, desarrollando la interacción entre el **Grupo de Expertos por Experiencia** y el **Grupo de Demanda Temprana** y validando las soluciones innovadoras desarrolladas. Para ello, se ha desarrollado la metodología participativa y de co-creación MOAI LABS en 9 fases

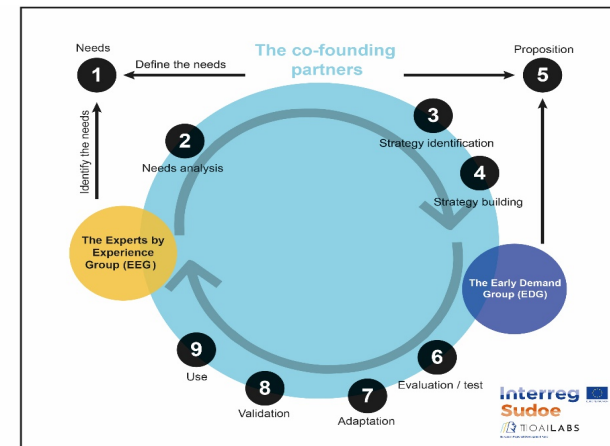
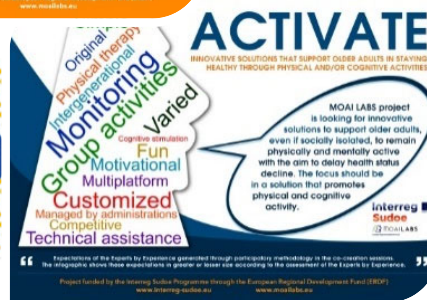

[Vídeo sobre la metodología de Co-creación](#)

#03 La solución ganadora AHOA



AHOA es una plataforma que analiza la condición individual para recomendar un plan de actividades personalizado y atractivo, que incluye actividades online y offline en aspectos de socialización. Este plan está diseñado para mantener las capacidades físicas y cognitivas de los usuarios mediante la promoción de nuevas actividades saludables. La plataforma cuenta con varias actividades físicas y cognitivas, además de ser compatible con los principales dispositivos utilizados. Fomenta la proximidad y las nuevas relaciones a través de clases de intercambio entre iguales y mediante un foro entre los usuarios.

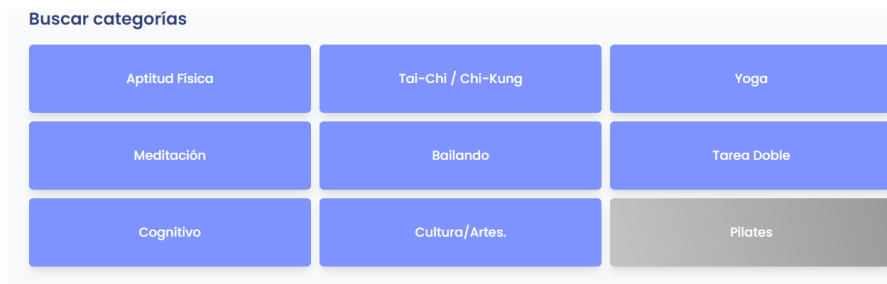
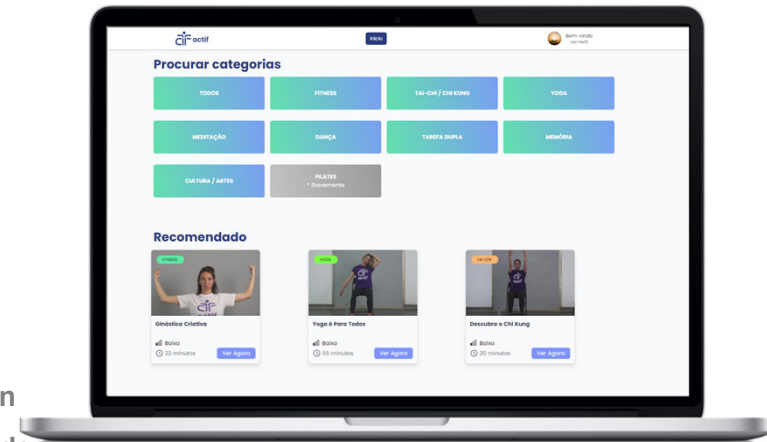

#04

Programa de Aceleración

Programa de Aceleración: El consorcio MOAI LABS ha proporcionado un **programa de aceleración** solucionador (**Actif Age**) que incluye **mentorización, capacitación intensiva y empoderamiento** con el objetivo de acelerar la estrategia de lanzamiento al mercado. Estas sesiones han tenido diferentes temáticas: innovación en soledad y aislamiento, innovación social, modelado de negocios, filosofía maker y habilidades tecnológicas digitales.

3 sesiones – Modelado de negocios (TBM)

3 sesiones – Habilidades tecnológicas digitales (INOV)

2 sesiones - Maker and FabLab (FUNGE)

3 sessions – innovación social en soledad y aislamiento (I2ML,UAVR, INTRAS, LEITAT, MFL/MADOPA)

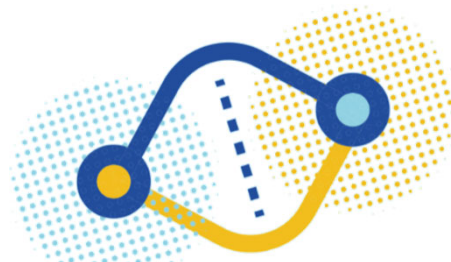

- Innovación social INTRAS/LEITAT
- Soledad y aislamiento UAVR/I2ML
- Soledad MFL/MADOPA

#05 Guía de financiación para startups en eSalud

En MOAI LABS sabemos lo difícil que es lidiar con la incertidumbre de obtener financiación para tu proyecto. Esta **guía** es el resultado de trabajar con emprendedores para compartir los mejores recursos y herramientas.

Este documento está dirigido a **emprendedores de eHealth** que nunca han reunido capital y están considerando hacerlo.

Además hemos alojado en nuestra web dos webinar explicativos

- **Webinar: "Las claves en la búsqueda de financiación para startups de salud digital"**
- **Webinar: "Los secretos de una ronda de financiación"**



#06 Buenas prácticas: iniciativas y proyectos

Buenas prácticas: MOAI LABS ha creado un espacio para dar a conocer aquellas **iniciativas** que han sido consideradas como **buenas practicas** para abordar de forma innovadora la soledad y el aislamiento social, que sufren principalmente las **personas mayores**, aportando **metodologías, herramientas o información de interés**.



Las iniciativas se han organizado en ocho categorías para facilitar su consulta. Entre las buenas prácticas se pueden encontrar:

1. Estrategias, planes y programas
2. Guías y procedimientos
3. Herramientas tecnológicas
4. Iniciativas de **voluntariado y apoyo social**
5. Proyectos que promueven la **solidaridad intergeneracional**
6. **Servicios contratados**
7. Proyectos financiados por diferentes **programas nacionales y europeos** de apoyo a iniciativas relacionadas con la soledad y el aislamiento social.
8. Por último, se recogen **iniciativas puntuales** que con carácter cíclico o de forma única se han realizado específicamente dirigida a personas que viven solas.

#07 Apéndice al LIBRO VERDE en Contratación Pública Socio-Sanitaria

El objetivo principal de este [documento](#) es proporcionar más información sobre el actual Marco de **Compra Pública Innovadora**.

Identifica desafíos y oportunidades para establecer, evaluar y proponer posibles soluciones enfocadas al sector de la salud y a la asistencia social dentro de la compra pública Innovadora.



#08 Herramienta Gamificada

MOAI Roble App es una herramienta tecnológica que, en forma de juego, permite establecer metas, reconocer logros, seguir el progreso en un contexto gamificado, de forma que la persona podrá monitorear su progreso y logros.

Se ha realizado un análisis pre, intermedio y post de las diferentes opiniones de todos los Expertos por Experiencia participantes, en base a unos cuestionarios validados científicamente o de creación propia y mediante aportaciones espontáneas y comentarios libres en función de sus observaciones. De este modo, se ha analizado la usabilidad/funcionalidad de la herramienta tecnológica, acortando el tiempo de comercialización, acelerando su estrategia de comercialización y reduciendo el riesgo tecnológico y de inversión de dicha herramienta de screening desarrollada.

RESULTADOS DEL PROYECTO



#09 Campañas de sensibilización

Durante el mes de noviembre, se han llevado a cabo diferentes **campañas de sensibilización** a lo largo del SUDOEste Europeo para concienciar sobre el problema de la soledad y mostrar los resultados de nuestro proyecto

Semana de lucha contra la soledad Valladolid- Nacho Prada

Semana de lucha contra la soledad Valladolid

Co-creación de soluciones TICBIOMED

RESULTADOS DEL PROYECTO



#10 Informes del Comité de Expertos Externos

Informe del Comité de Expertos Externos:

El Comité de Expertos Externos es un órgano formado por un equipo multidisciplinar de personas ajenas al proyecto **MOAI LABS**, expertos en campos como gerontología social, intervención gerontologica, tecnologías de la información y comunicación (TIC), enfoques de colaboración y/o Living Labs. Sus indicaciones e informes han retroalimentado el seguimiento del Proyecto. Han realizado un total de 3 informes que se pueden consultar en la web [feedback reports](#).

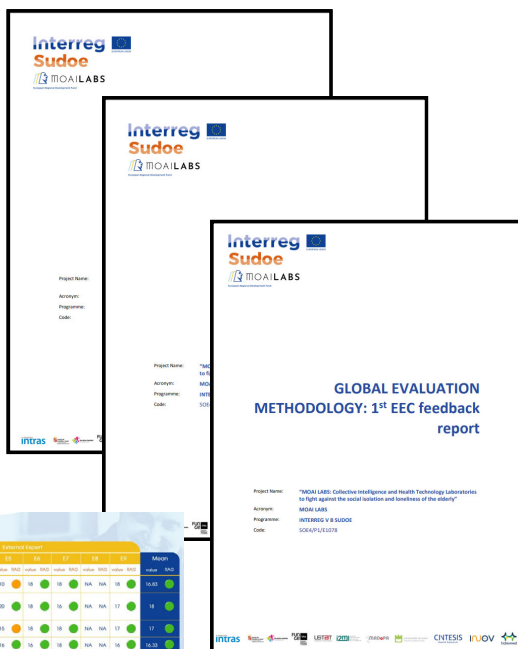

Claudia Möller
Dir.^a de Proyectos y jefa del Laboratorio de Emprendimiento Social de la UVA.

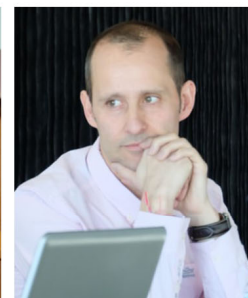

Juan Prieto Lobato
Prof. Titular del Dpto. de Sociología y Trabajo Social de la UVA.



Lorena Villa García
Especialista en Enfermería de la Familia y la Comunidad
Es Profesora Asociada del Dpto. de



M^a Ángeles Rodríguez
Psicóloga
Licenciada en Psicología y Master Universitario en Gerontología por la



Sacramento Pinazo-Hernandis
Doctora en Psicología Social



Estefanía Arribas Leal
He trabajado como enfermera clínica



Anabela Salgueiro
Socióloga
Anabela Salgueiro estudió Sociología y ha realizado toda su carrera profesional en la Universidad de Coimbra



Delphine Dupré-Lévêque
Doctora en Antropología Médica

#11 Evento final del proyecto

18 de enero en la Cúpula del Milenio de Valladolid

Después de más de 2 años luchando contra la soledad no deseada y el aislamiento social, nuestro proyecto MOAI LABS llega a su fin.

Hemos querido darle una despedida a lo grande a un proceso que ha estado lleno de ilusión y esfuerzo. La jornada «**Juntos contra la soledad**» ha sido increíble.

Gracias a todos los que han hecho posible este evento y a los más de 1.100 participantes que llenaron la Cúpula del Milenio.

[Vídeo del Evento Final "Juntos frente a la soledad"](#)

RESULTADOS DEL PROYECTO



#11 Evento final del proyecto

18 de enero en la Cúpula del Milenio de Valladolid

Después de más de 2 años luchando contra la soledad no deseada y el aislamiento social, nuestro proyecto MOAI LABS llega a su fin.

Hemos querido darle una despedida a lo grande a un proceso que ha estado lleno de ilusión y esfuerzo. La jornada «Juntos contra la soledad» ha sido increíble.

Gracias a todos los que han hecho posible este evento y a los más de 1.100 participantes que llenaron la Cúpula del Milenio.

[Vídeo del Evento Final "Juntros frente a la soledad"](#)

RESULTADOS DEL PROYECTO



Evento final – notas de prensa

RESULTADOS DEL PROYECTO

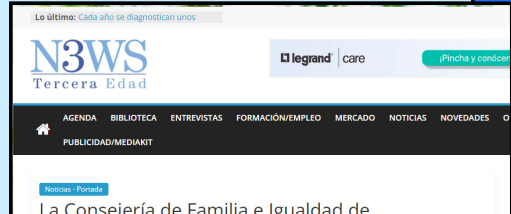



1er PREMIO
en la categoría Cooperación Territorial Europea
dentro de los premios que se otorgan en el acto anual de política regional y
fondos europeos en España.

Más de 270 profesionales de las distintas administraciones públicas españolas, expertos en la gestión y la comunicación de proyectos financiados por la Unión Europea, se dieron cita en Madrid en el marco del '**Acto anual de política regional y fondos europeos en España 2022**'.

En este evento fueron premiados por la Secretaría General de Fondos Europeos del Ministerio de Hacienda y Función Pública cuatro proyectos innovadores y sociales en un evento que reconoce a las mejores prácticas de comunicación de Fondos FEDER (Fondo Europeo de Desarrollo Regional).



Mantente informado

Síguenos en **redes sociales** y en nuestro canal de **Youtube** para mantenerte informado. Además puedes [suscribirte](#) a esta newsletter a través de la web www.moailabs.eu



Phone

+34 983 399 633



E-mail

info@moailabs.eu



Hours

Monday through Friday, 9 a.m. - 5 p.m.

¿Quiénes somos?

El proyecto SUDOE MOAI LABS está **coordinado** por:

- **Fundación Intras (INTRAS) – (Valladolid) España**

Y forman parte de él como **beneficiarios**:

- **Gerencia de Servicios Sociales de Castilla y León - (Valladolid) España**
- **Fundación General de la Universidad de Valladolid - (Valladolid) España**
- **Acondicionamiento Tarrasense - (Barcelona) España**
- **Institut des métiers de la Longévité (I2ML) - (Nimes) Francia**
- **Mutualité Française Limousine (MFL) - (Limoges) Francia**
- **Universidade de Aveiro (UAVR)/CINTESIS) - (Aveiro) Portugal**
- **INOV INESC INOVAÇÃO, Instituto de Novas Tecnologias (INOV) – (Lisboa) Portugal**
- **Tecnologías de la Información para la Salud en la Región de Murcia (TICBIOMED) - (Murcia) España**



Interreg
Sudoe



EUROPEAN UNION

MOAILABS
European Regional Development Fund

Interreg
Sudoe



EUROPEAN UNION

MOAILABS
European Regional Development Fund

MOAILABS | #05 Newsletter

Information
www.moailabs.eu

FUNDACIÓN
Intras



Junta de Castilla y León
Consejería de Familia e Igualdad de Oportunidades



Servicios Sociales
de Castilla y León

FUNGE
UVa

Fundación General de la Universidad de Valladolid

LEITAT
managing technologies

i2mi
Institut méditerranéen des métiers de la longévité



universidade de aveiro
theoria poiesis praxis

CINTESIS
Health. Research.

INNOV
invest

ticbiomed

www.interreg-sudoe.eu

Proyecto cofinanciado por el Programa Interreg Sudoe
a través del Fondo Europeo de Desarrollo Regional (FEDER)

www.moailabs.eu